





LINEA 104 SALUZZO - PAESANA**PAESANA: modifica di percorso in occasione di manifestazione****FERMATA SOPPRESSA**

In occasione del Giorno dell'Unità Nazionale e della Giornata delle Forze Armate a Paesana con conseguente divieto di transito nel concentrico, si comunica che

dalle ore 09:30 alle ore 10:45
di Domenica 5 Novembre 2023

le corse della linea in titolo transiteranno sulla Circonvallazione, anziché nel centro di Paesana.

Verranno pertanto **SOPRESSE** le fermate di:

-  **PIAZZA BIGLIA**
-  **SCUOLE**
-  **ALA CENTRO**
-  **VIA PO**
-  **VIA CRISSOLO**

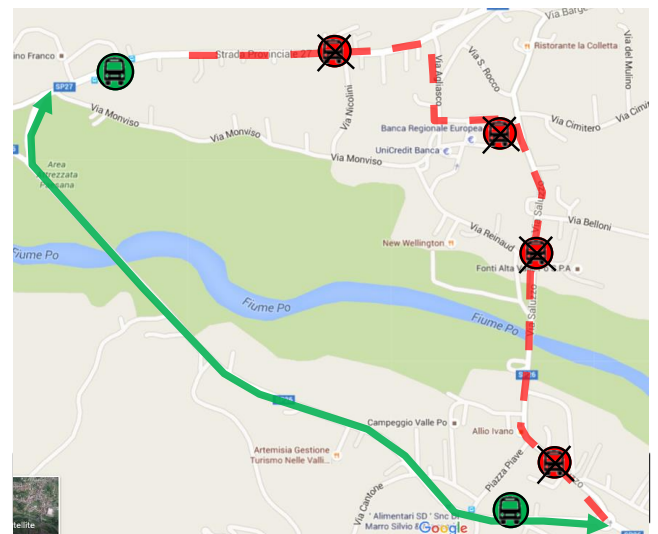

Viene **ISTITUITA** una fermata provvisoria in entrambi i sensi di marcia sulla circonvallazione:

-  **VIA PIAN CROESIO ALL'ANGOLO DI VIA PRATOGUGLIELMO**